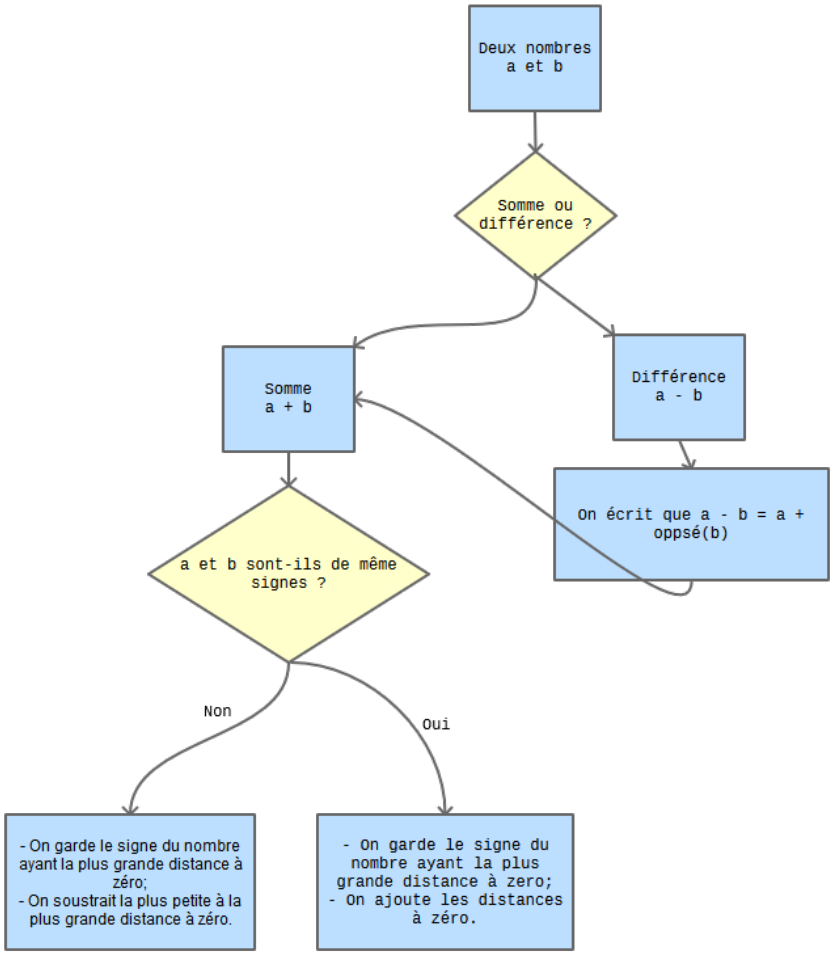
Deux nombres a et b
Somme ou différence ?
Somme a + b
Différence a - b
On écrit que a - b = a + oppsé(b)
a et b sont-ils de même signes ?
Non
Oui
- On garde le signe du nombre ayant la plus grande distance à zéro;
- On soustrait la plus petite à la plus grande distance à zéro.
- On garde le signe du nombre ayant la plus grande distance à zero;
- On ajoute les distances à zéro.

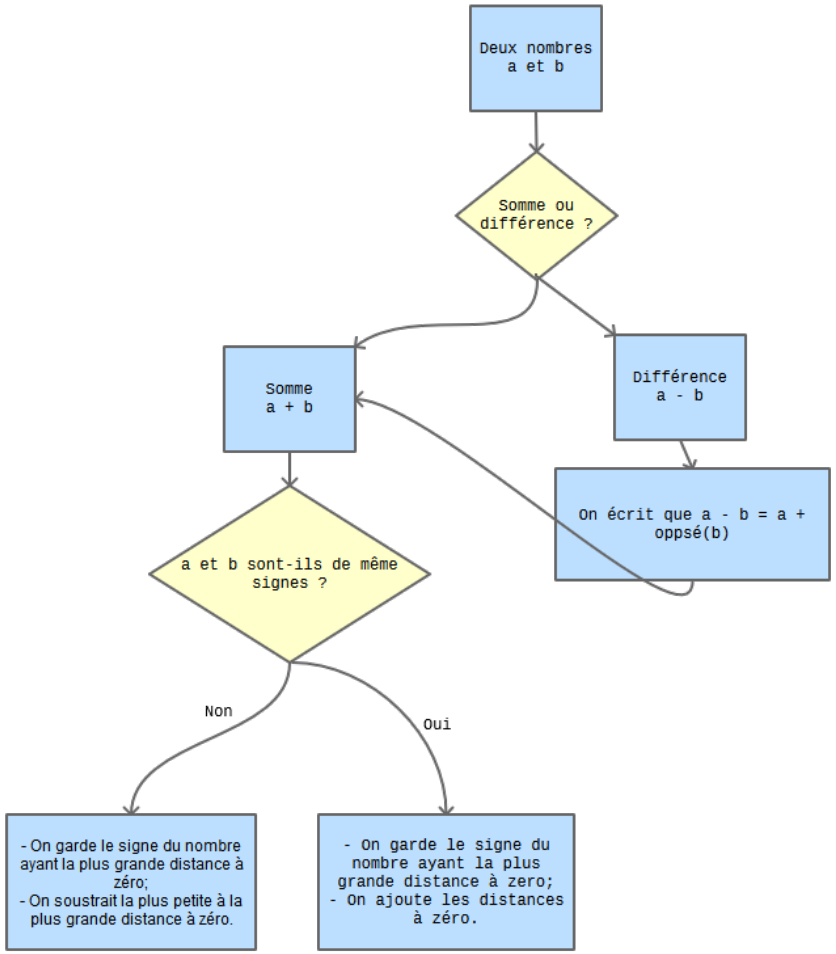
Deux nombres a et b
Somme ou différence ?
Somme a + b
Différence a - b
On écrit que a - b = a + oppsé(b)
a et b sont-ils de même signes ?
Non
Oui
- On garde le signe du nombre ayant la plus grande distance à zéro;
- On soustrait la plus petite à la plus grande distance à zéro.
- On garde le signe du nombre ayant la plus grande distance à zero;
- On ajoute les distances à zéro.